PODÉLNÝ PROFIL
KOLEJE č.2a/2
M 1:1000/100

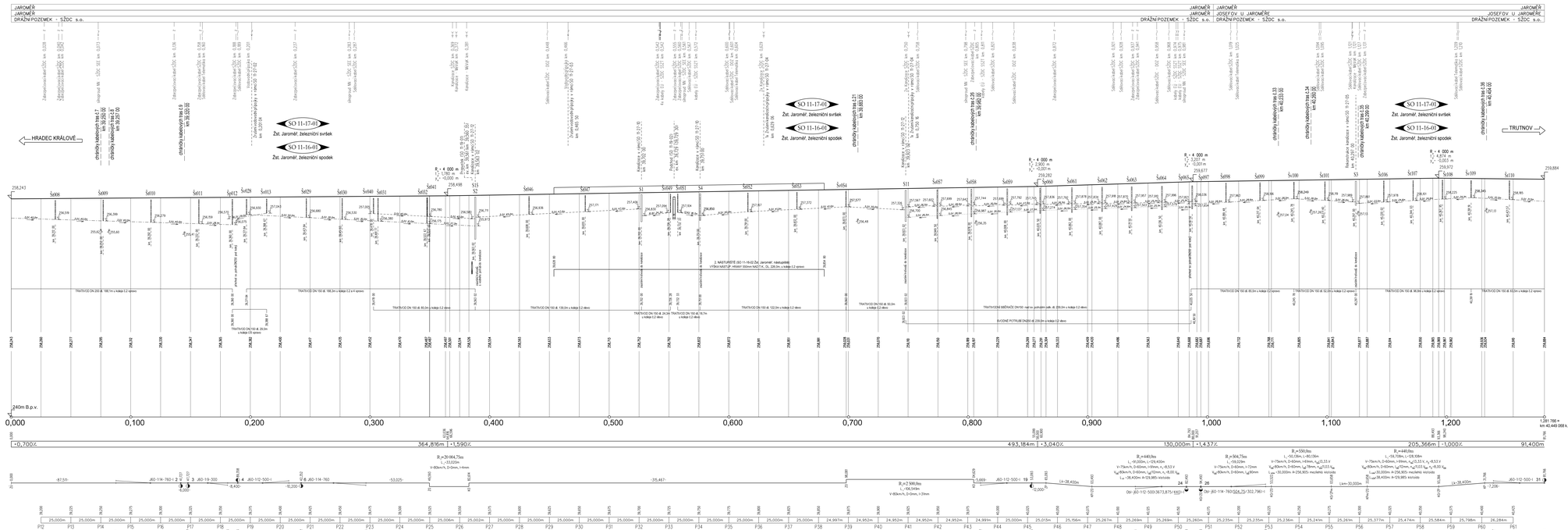

EVROPSKÁ UNIE
Evropské strukturální a investiční fondy
Operační program Doprava

Ministerstvo dopravy
Státní fond dopravní infrastruktury

SŽDC
Správa železniční dopravní cesty

			ČÍSLO SOUPRAVY:
REVIZE Č.	DATUM	ZMĚNA	

MORAVIA CONSULT Olomouc a.s.
LEGIONÁŘSKÁ 1065/8 , 779 00 Olomouc
tel.: +420 585 570 444
IČO 15047847
e-mail: moravia@moravia.cz
http://www.moravia.cz

PRODEX spol. s r.o.
PERUCKÁ 249/15, 120 00 Praha 2
tel.: +420 277 007 726
e-mail: info@prodex-cz.eu
http://www.prodex-cz.eu

OBJEDNATEL	SŽDC Správa železniční dopravní cesty, státní organizace v zastoupení: SŽDC, s.o., Stavební správa východ, Nerudova 1, 772 58 Olomouc
ZHOTOVITEL	Sdružení pro „Rekonstrukci žst. Jaroměř" MORAVIA CONSULT Olomouc a.s. (VEDOUCÍ SDRUŽENÍ), PRODEX spol. s r.o., organizační složka
HLAVNÍ INŽENÝR PROJEKTU	ING. JIŘÍ PARMA — IČ REGISTRE: MORAVIA CONSULT Olomouc a.s.
ODPOVĚDNÝ PROJ. OBJ. PS	ING. KAMIL PUR — ING. VÁCLAV KRATOCHVÍL — KONTROLOVAL
ING. KAMIL PUR ING. IVO KORNISCH	NAVRHL, VYPRACOVAL: ING. KAMIL PUR — ZDENĚK KRAUS — KONTROLOVAL: ING. IVO KORNISCH
KRAJ KRÁLOVÉHRADECKÝ	POVĚŘENÝ OÚ: JAROMĚŘ — OBEC: JAROMĚŘ

"Rekonstrukce žst. Jaroměř"

SO 11-16-01 Žst. Jaroměř, železniční spodek
SO 11-17-01 Žst. Jaroměř, železniční svršek

Podélný řez koleje č.2a/2

ZAK. ČÍSLO MCO	20 - 111 - 231- SP
ÚČEL	DSPS
DATUM	BŘEZEN 2021
FORMÁT	16 A4
MĚŘÍTKO	1: 1 000/100
ČÁST	E.1.1
POŘ.Č.	3.2